DOZ LOBOS

engruna teatre

Un viaje introspectivo hacia la esencia y la identidad del individuo.



¿Quién somos realmente? ¿Lo que mostramos o lo que escondemos?

Luces. Sombras. Lobos que conviven en nuestro interior. A veces hablan entre ellos. Otras, se enfadan, se ríen, luchan o incluso danzan.



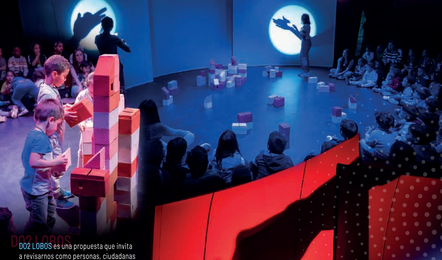

DOZ LOBOS

DOZ LOBOS es una propuesta que invita a revisarnos como personas, ciudadanas o seres de este planeta, buscando una transformación personal y colectiva. Es una búsqueda para encontrar el equilibrio interno y así poder estar en armonia con la comunidad y con uno mismo.

DOZ LOBOS parte de una leyenda de los indios cherokee sobre la dualidad humana y reflexiona sobre el reconocimiento y la gestión de las emociones y, en particular, de la rabia. Nos recuerda la importancia de tomar conciencia de lo que sentimos y de escoger alimentar esas emociones que nos permitan vivir con más armonia y libertad.







FICHA ARTÍSTICA

Idea original y creación: Núria Olivé. Maria Ballús. Anna Farriol. Txell Feliu y Mireia Fernández
Dirección: Mireia Fernández
Interpretación: Núria Olivé y Maria Ballús
Técnico y músico en escena: Jordi Sala
Mirada externa: Jokin Oregi
Acompañamiento en la creación: Anna Farriol
Diseño espacio escénico y atrezzo: Claudia Vilà
Diseño vestuario: Claudia Vilà y Art and Seams
Composición musical y espacio sonoro: Jordi Sala
Diseño de luces: Guillem Gelabert
Técnica auxiliar: Mariona Ubia
Confección titeres y máscaras: Glòria Arrufat
Construcción pantallas: Lagarto
Confección vestuario y pantallas: Art and seams
Gadgets: Cube Peak
Confección collares: Xavi Arbonés
Voz en off narradora: Anna Farriol
Diseño gráfico: Ferran Llorens
Fotografía y vídeo: Arian Botey
Asesora de movimiento: Charol Stefano
Entrenamiento en la creación: Laura Batllori
Ayudante de producción: Júlia Santacana
Diseño y dirección de producción: Txell Feliu



FICHA TÉCNICA:

Edad: A partir de 3 años
Duración: 45 minutos

ESPACIO ESCÉNICO:

Ancho 12m (mínimo 9,5m)
Fondo 9m (mínimo 8m)
Alto 5,5m (mínimo 4m)







AGRADECIMIENTOS:

à todas las personas que nos han dejado su voz y en especial a los niños y niñas Juliet, Bernat, Juna, Manga, Martí, Olivia, Teo, Beth, Tomàs, Clara, Aleix y Lluis. A la escuela Barnola, de Avinyó. A nuestras familias y amigos por sostenernos y acompañarnos.



CONTACTO:

www.engrunateatre.com
engruna@engrunateatre.com
0034 649 200407

Una producción de: engruna teatre

Con el apoyo de: Generalitat de Catalunya Departament de Cultura, ICEC Institut Català de les Empreses Culturals, L'Artesà, laSala, Nostrum, tip